Agents actifs liquides

# Outils de dosage / d'application

# Bombe Aérosol à Air Comprimé WSD 400




**Récipient en aluminium | utilisation polyvalente**

WSD 400 Bombe aérosol rechargeable, avec laquelle la plupart des agents actifs liquides WEICON peuvent être utilisés.

Le remplissage avec de l'air comprimé s'effectue au moyen d'un adaptateur (accessoire) via le réseau d'air comprimé (pression de service optimale de 7,5 bar).

La gamme d'accessoires pour le WSD 400 comprend, en plus de d'un adaptateur pour le remplissage sur chaque installation d'air comprimé, ainsi qu'un kit de pulvérisation avec quatre têtes de pulvérisation différentes et une vanne à bille avec tube d'aspiration.

| **Fiche technique** | | |
|---|---|---|
| Quantité de remplissage | | 400 ml |
| Volume du conteneur | | 600 ml |
| Pression de service | | 5 - 10 bar |
| Pression de déformation | | 26 bar |
| Pression d'éclatement | | 42 bar |
| **Caractéristiques** | | |
| Durée minimale de stockage | à température ambiante | ∞ mois |
| Hauteur | | 25 cm |
| Durchmesser | | 7,5 cm |

## Traitement

Avant de remplir avec la substance active, il faut impérativement évacuer l'air résiduel; dévisser ensuite l'écrou-raccord et retirer la valve de pulvérisation. Tenir la bombe verticalement et remplir au maximum aux 2/3 (env. 400 ml). Insérer la valve de pulvérisation et visser l'écrou-raccord à la main. Remplir d'air comprimé (min. 5 à max. 10 bar). En cas d'utilisation de différents produits de remplissage nettoyer le réservoir.

Ne serrer l'écrou-raccord qu'à la main après le remplissage !

En cas d'utilisation fréquente, contrôler le joint du bouchon. La WSD 400 est conçue pour l'utilisation de différents produits WEICON (voir informations sur WEICON Agents liquides). Ne pas verser de liquides qui sont alcalins ou qui décomposent les matières plastiques. Ne pas utiliser de gaz, de vapeurs ou de liquides corrosifs ou toxiques.

## Mode d'emploi

Il convient de respecter les données et consignes physiques, de sécurité, toxicologiques et environnementales figurant dans nos fiches de données de sécurité FDS (www.weicon.fr) lors de la mise en œuvre des produits WEICON.

## Accessoires

10009303 Jeu de Pulvérisateurs pour WSD 400, 1 pièce
10000393 Tube de Remplissage/Adaptateur pour WSD 400, 1 pièce

## Conditionnements disponibles

10009301 Bombe Aérosol à Air Comprimé WSD 400, 1 pièce

Cliquez ici pour la page de détail du produit :

Indication
Toutes les indications et recommandations figurant dans cette fiche technique ne constituent pas des propriétés garanties. Ils reposent sur les résultats de nos recherches et de notre expérience. Ils sont donc sans engagement, étant donné que nous ne pouvons pas être tenus responsables du respect des conditions de mise en œuvre, vu que la situation spécifique d'application chez l'utilisateur ne nous est pas connue. Nous ne pouvons garantir que la haute qualité constante de nos produits. Nous recommandons donc à tout utilisateur de faire lui-même un nombre suffisant d'essais pour déterminer si le produit concerné possède les propriétés requises. Toute prétention en découlant est exclue. L'utilisateur porte l'unique responsabilité pour toute utilisation erronée ou contraire à la destination du produit.

WEICON Middle East L.LC.
United Arab Emirates
phone +971 4 880 25 05
info@weicon.ae

WEICON Czech Republic s.r.o.
Czech Republic
phone +42 (0) 417 533 013
info@weicon.cz

WEICON GmbH & Co. KG
(Headquaters) Germany
phone +49 (0) 251 9322 0
info@weicon.de

WEICON Romania SRL
Romania
phone +40 (0) 3 65 730 763
office@weicon.com

WEICON South East Asia Pte Ltd
Singapore
Phone (+65) 6710 7671
info@weicon.com.sg

WEICON Colombia S.A.S
Colombia
Phone: +57 314 793 86 06
Email: info@weicon.co

WEICON Inc.
Canada
phone +1 877 620 8889
info@weicon.ca

WEICON Ibérica S.L.
Spain
phone +34 (0) 914 7997 34
info@weicon.es

WEICON Italia S.r.L.
Italy
phone +39 (0) 010 2924 871
info@weicon.it

WEICON SA (Pty) Ltd
South Africa
phone +27 (0) 21 709 0088
info@weicon.co.za

WEICON Kimya Sanayi Tic. Ltd. Şti.
Türkiye
phone +90 (0) 212 465 33 65
info@weicon.com.tr

# Bombe Aérosol à Air Comprimé WSD 400




10017450
Écrou de raccordement

10012031 *
Vanne à bille avec tube plongeur

10013242
Pièce de raccordement

10011243
Écrou en plastique

10010028
Insert de valve pneumatique

10017456
Raccord de valve
avec valve intégrée

10017455
Joint torique

10009301
Bombe Aérosol
à Air Comprimé

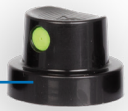

* 10017460
Tête de pulvérisation
fine / verte



10017461 *
Tête de pulvérisation
très fine / noire



10000393
Raccord de remplissage /
adaptateur

* Contenu du kit de pulvérisation